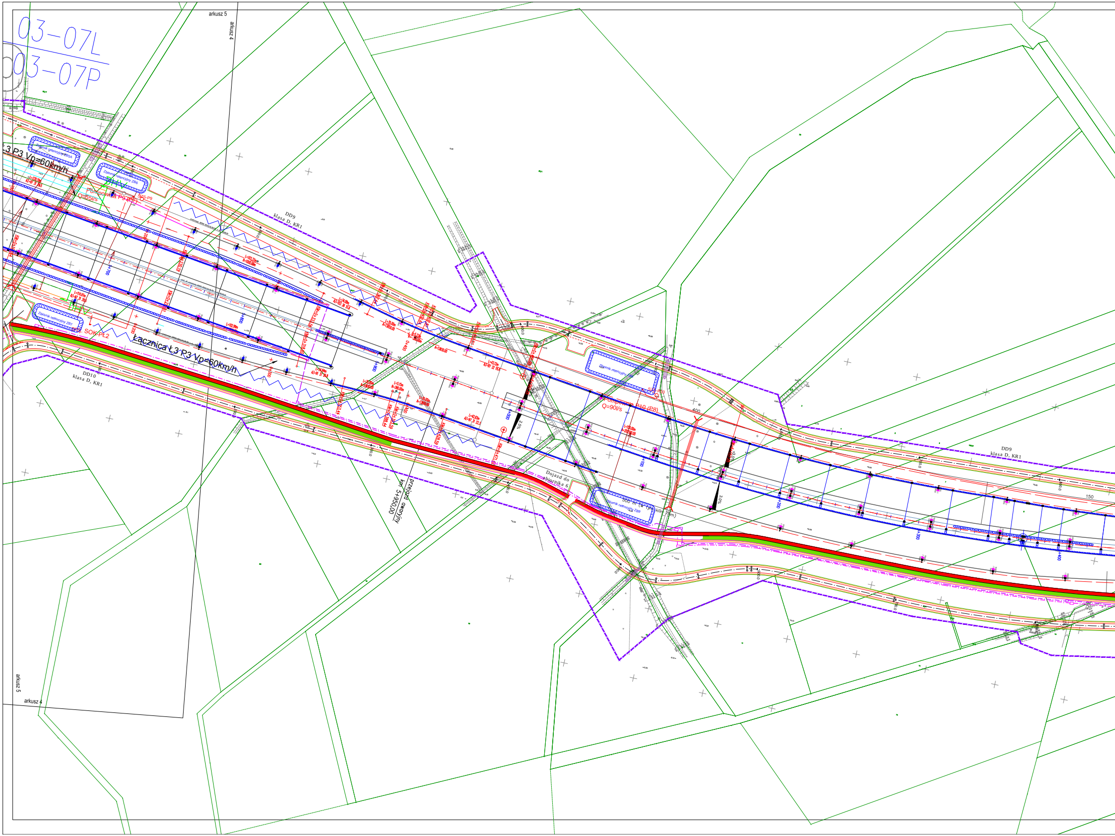
03-07L
03-07P
arkusz 5
arkusz 4
Ł3 P3 Vp=60km/h
Zbiornik retencyjny ZB5A
Zbiornik retencyjny ZB6
Pompownia P9 (P7)
Q=55l/s
SZS-P9
DD9
klasa D, KR1
Zbiornik retencyjny ZB7
SOK-PŁ2
Łącznica Ł3 P3 Vp=60km/h
DD10
klasa D, KR1
0+700
0+800
0+900
0+200
0+300
0+400
przejazd awaryjny
km 5+950,00
Dojazd do zbiornika 6
Zbiornik retencyjny ZB8
SZS-P10
Pompownia P10 (P8)
Q=90l/s
400
0+000
0+100
0+200
0+300
0+400
2.5%
3.0%
Zbiornik retencyjny ZB9
klin 75m)
DD9
klasa D, KR1
150
arkusz 5
arkusz 4

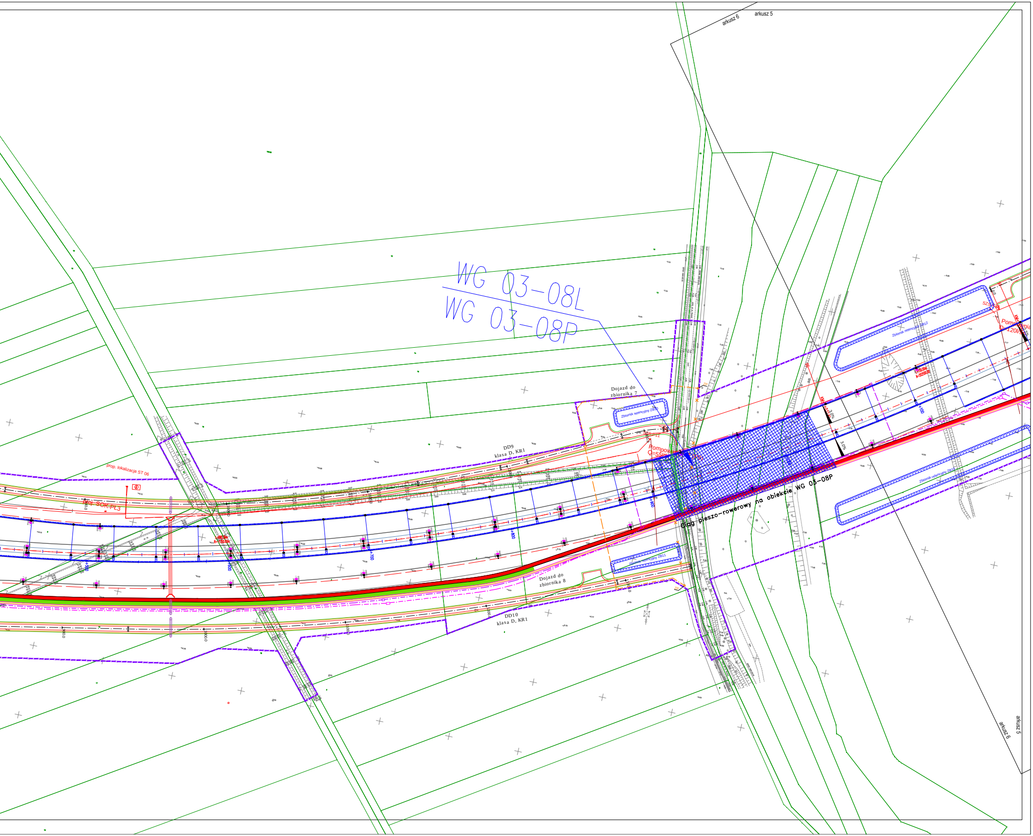
arkusz 6
arkusz 5
WG 03-08L
WG 03-08P
Dojazd do zbiornika 7
Zbiornik retencyjny ZB10
DD9
klasa D, KR1
prop. lokalizacja ST 06
proj. SOK-PL3
Pompownia
Q=55l/s
ZP
3,0%
3.0%
Ciąg pieszo-rowerowy na obiekcie WG 03-08P
Zbiornik retencyjny ZB11
Dojazd do zbiornika 8
DD10
klasa D, KR1
Zbiornik retencyjny ZB12
Zbiornik retencyjny ZB13
Pompownia
Q=120l/s
+100
+900
+800
+700
+600
+500
arkusz 5
arkusz 6

Rewizja	Zmiana	Data	Podpis

Zamawiający

Generalna Dyrekcja Dróg Krajowych i Autostrad
ul. Mińska 25
03-808 Warszawa

Jednostka projektowa — *Konsorcjum firm*

Lider

ARCADIS Sp. z o.o.
Ul. Puławska 182
02-670 Warszawa
tel: 22-203-20-00
fax: 22-203-20-05

Partner

MOSTY KATOWICE Sp. z o.o.
ul. Rolna 12
40-555 Katowice
tel: 32 603 34 00
fax: 32 603 34 12

Podwykonawca mianowany

DHV POLSKA Sp. z o.o.
ul. Domaniewska 41
02-672 Warszawa
tel: 22-606-28-02
fax:22-606-28-03

Stadium : Koncepcja programowa	*Zadanie* POŁUDNIOWA OBWODNICA WARSZAWY NA ODCINKU OD WĘZŁA "PUŁAWSKA" DO WĘZŁA "LUBELSKA"- KONCEPCJA PROGRAMOWA
Nr tomu 03/01	*Temat opracowania* Projekt drogowy Materiały do opinii
Branża : DR *Biuro :* ARC	*Tytuł rysunku* **Plan zagospodarowania terenu**

Stanowisko	*Imię i nazwisko*	*Nr upraw.*	*Podpis*
Główny Projektant	inż. Andrzej Berliński	36/72	
Projektant	mgr inż. Krzysztof Krakowiak inż. Marcin Różycki	St 221/82 MAZ/0392/POOD/06	
Opracował	mgr inż. Wojciech Giemza mgr inż. Michał Szczerbatko		
Sprawdzający	mgr inż. Jerzy Kaczmarek	KBU 1a-2126/989/66	

Nr. archiwalny	*Data opracowania*	*Skala*	*Nr rys*	*Arkusz*
PL0105.000010	12.2012	1:1000	2	5/14